

Accu-Chek® FlexLink

Handmatig inbrengen

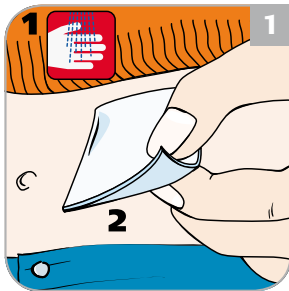

1. Was uw handen.
2. Reinig de insteekplaats overeenkomstig de aanwijzing en van uw arts/diabetesverpleegkundige.

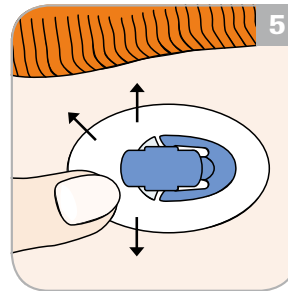

- Druk de zelfklevende pleister stevig op de huid en controleer of deze goed vastzit.

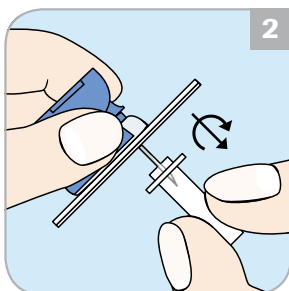

- Houd de blauwe handgreep met duim en wijsvinger vast en verwijder de transparante beschermhuls door eraan te trekken en te draaien.

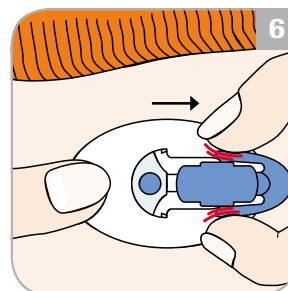

- Houd de zelfklevende pleister op zijn plaats, druk licht op de zijklemmen van de blauwe handgreep en trek deze uit de canulebehuizing.

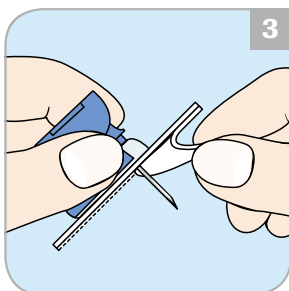

- Verwijder beide stroken van de afdekfolie.

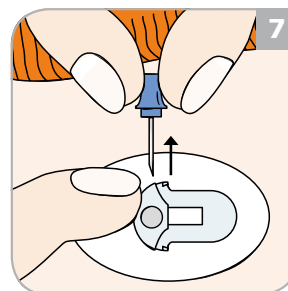

- Leg één vinger op de canulebehuizing om deze op zijn plaats te houden en trek de geleidingsnaald er aan de handgreep recht uit.

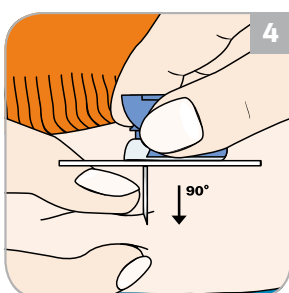

- Maak met de vrije hand een huidplooi.
- Breng de naald onder een hoek van 90° in.

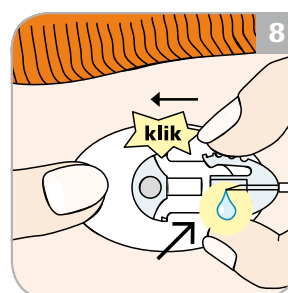

- Draai de luer in de adapter van de pomp.
- Vul de Accu-Chek® FlexLink overeenkomstig de handleiding van de pomp totdat er medicatie uit de punt van de verbindingsnaald druppelt.
- Controleer of er zich geen luchtballen in de patroon of infusieset bevinden.
- Koppel de slang vast aan het ingebrachte canulegedeelte en vul de lege ruimte in de canule met een bolus van 1,0 eenheden.

Lees de gebruiksaanwijzing van de Accu-Chek® FlexLink voor gedetailleerde informatie.

Ontdek wat mogelijk is.

ACCU-CHEK en ACCU-CHEK FLEXLINK zijn handelsmerken van Roche. © 2010 Roche Diagnostics

www.accu-chek.nl
 0800 - 022 05 85
 Roche Diagnostics
 Postbus 1007
 1300 BA Almere



ACCU-CHEK®