

Handmatig inbrengen

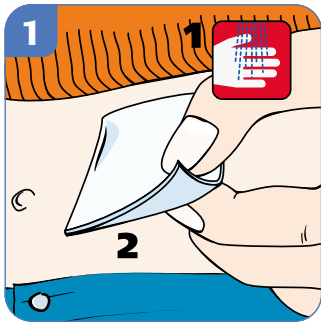

Was je handen.

Reinig de insteekplaats overeenkomstig de aanwijzingen van je behandelaar.

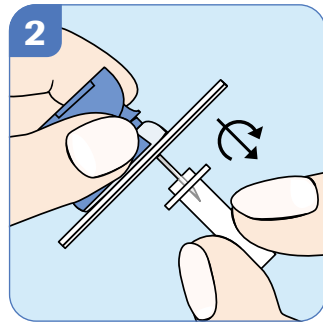

Houd de blauwe handgreep met duim en wijsvinger vast en verwijder de transparante beschermhuls door eraan te trekken en te draaien.

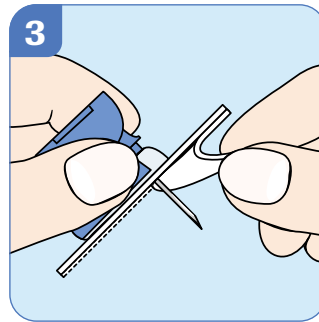

Verwijder beide stroken van de afdekfolie.

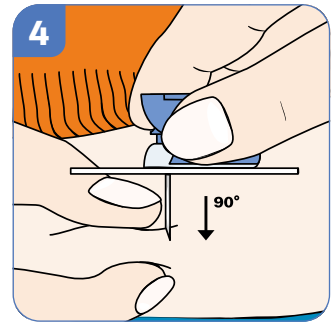

Maak met de vrije hand een huidplooi.

Breng de naald onder een hoek van 90° in.

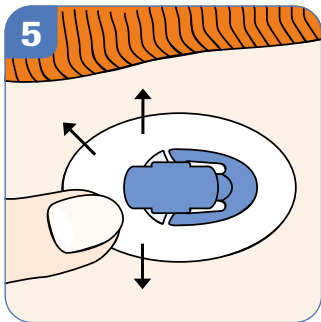

Druk de zelfklevende pleister stevig op de huid en controleer of deze goed vastzit.

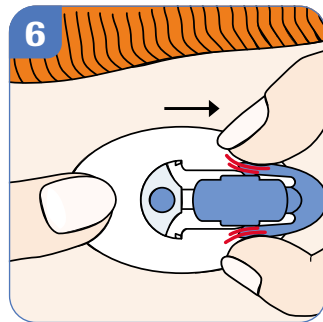

Houd de zelfklevende pleister op zijn plaats, druk licht op de zijklemmen van de blauwe handgreep en trek deze uit de canulebehuizing.

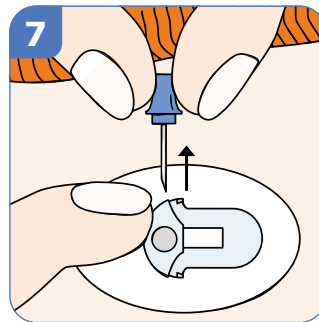

Leg één vinger op de canulebehuizing om deze op zijn plaats te houden en trek de geleidingsnaald er aan de handgreep recht uit.

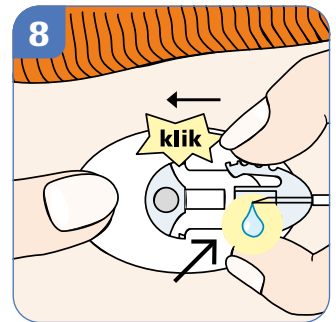

Draai de luer in de adapter van de pomp.

Vul de Accu-Chek FlexLink overeenkomstig de handleiding van de pomp totdat er insuline uit de punt van de verbindingsnaald druppelt.

Controleer of er zich geen luchtbelletjes in de patroon of infusieset bevinden.

Koppel de slang vast aan het ingebrachte canulegedeelte en vul de lege ruimte in de canule met een bolus van 1,0 eenheden.

Lees de gebruiksaanwijzingen van de Accu-Chek® FlexLink en Accu-Chek® LinkAssist voor gedetailleerde informatie.

Zachte canule	Lengte	8 mm	10 mm		
	Vulvolume	1 U*	1 U*		
	Vervangen		elke 2-3 dagen		
Slang	Lengte	30 cm	60 cm	80 cm	110 cm
	Vulvolume	6 U*	11 U*	14 U*	18 U*
	Vervangen		elke 6 dagen		

*U 100 insuline

Automatisch inbrengen met Accu-Chek LinkAssist

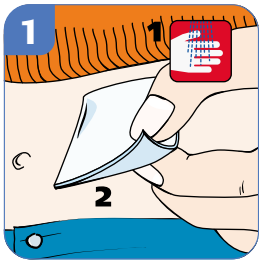

Was je handen.
Reinig de insteekplaats overeenkomstig de aanwijzingen van je behandelaar.

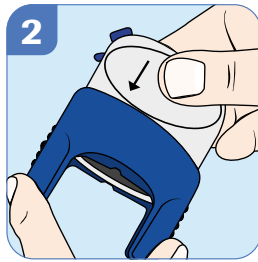

Duw het spanelement van de inbrenghulp (grijs) in de basis (blauw).

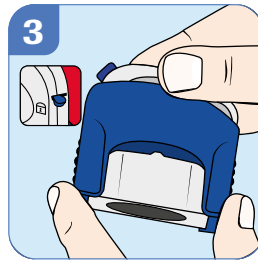

De inbrenghulp is nu voorgespannen. Bij deze stap wordt de veiligheidspal automatisch vergrendeld, waardoor de inbrenghulp beveiligd is.

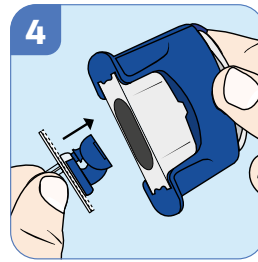

Houd de infusieset met duim en wijsvinger bij de transparante beschermhuls vast. Breng de infusieset met de blauwe kap naar boven gericht in de opening van de inbrenghulp aan tot je voelt dat deze vastklikt.

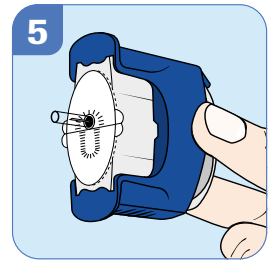

Juiste plaatsing van de infusieset.
Kijk nooit in de opening van de inbrenghulp als hierin een infusieset is aangebracht. Gebruik de inbrenghulp niet in de buurt van het gezicht of de ogen.

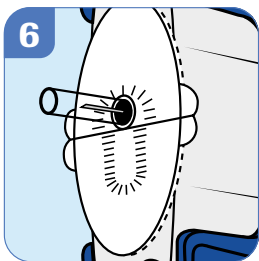

De grote geperforeerde U-vorm geeft de zijde van de koppeling voor het slanggedeelte aan.

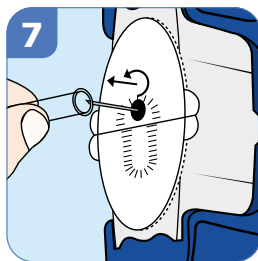

Verwijder de transparante beschermhuls voorzichtig van de infusieset door er tegelijkertijd aan te trekken en te draaien.

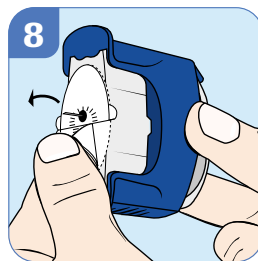

Verwijder beide stroken van de afdekkfolie.

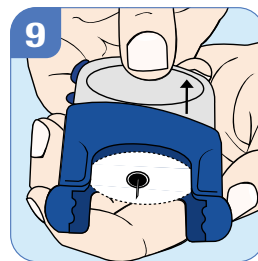

Houd de basis van de inbrenghulp (blauw) stevig met één hand vast en trek met de andere hand het span-element (grijs) eruit en zo ver mogelijk omhoog.

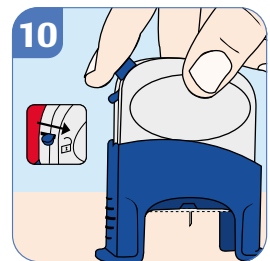

Plaats de inbrenghulp op de infusieplaats en activeer de inbrenghulp door de veiligheidspal uit de 'vergrendelde' positie te schuiven. **Ontgrendel de inbrenghulp pas nadat deze op de huid is geplaatst.** Druk op de ontgrendelknop om de canule in te brengen.

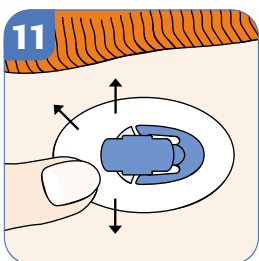

Druk de zelfklevende pleister stevig op de huid en controleer of deze vastzit.

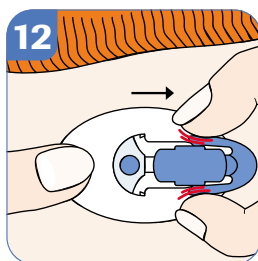

Houd de zelfklevende pleister op zijn plaats, druk licht op de zijklemmen van de blauwe handgreep en trek deze uit de canule-behuizing.

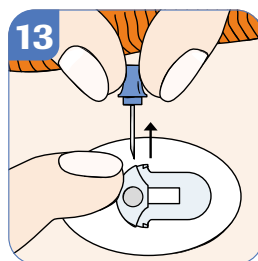

Leg één vinger op de canulebehuizing om deze op zijn plaats te houden en trek de geleidingsnaald er aan de handgreep recht uit.

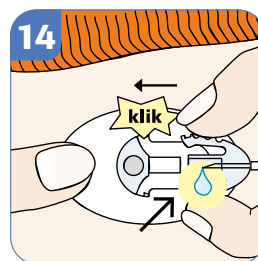

Draai de luer in de adapter van de pomp.

Vul de Accu-Chek FlexLink overeenkomstig de handleiding van de pomp totdat er insuline uit de punt van de verbindingsnaald druppelt.

Controleer of er zich geen luchtballen in de patroon of infusieset bevinden.

Koppel de slang vast aan het ingebrachte canulegedeelte en vul de lege ruimte in de canule met een bolus van 1,0 eenheden.